

## IVR-L 65/12-1 TC

Průmyslový vysavač Kärcher IVR-L 65/12-1 Tc je kompaktní základní přístroj se sklopným podvozkem k vysávání tekutin a/nebo špon v kovodělném průmyslu.



### Číslo produktu

9.986-055.0

- Sklopný podvozek
- Kompaktní konstrukce
- Optický ukazatel stavu naplnění

### Technické údaje

|                               |                         |                         |
|-------------------------------|-------------------------|-------------------------|
| EAN kód                       |                         | 4054278029696           |
| Druh proudu                   | Ph / V / Hz             | 1 / 220 - 240 / 50 - 60 |
| Objem nádrže                  | l                       | 65                      |
| Materiál nádrže               |                         | Kov                     |
| Množství vzduchu              | l/s / m <sup>3</sup> /h | 59 / 212,4              |
| Příkon                        | kW                      | 1,2                     |
| Typ vysávání                  |                         | Elektrický              |
| Podtlak                       | mbar / kPa              | 230 / 23                |
| Jmenovitá šířka přípojky      |                         | DN 50                   |
| Jmenovitá šířka příslušenství |                         | DN 40                   |
| Hmotnost bez příslušenství    | kg                      | 40                      |
| Hmotnost (vč. příslušenství)  | kg                      | 40                      |
| Hmotnost včetně obalu         | kg                      | 41                      |

### Vybavení

|                                |                  |
|--------------------------------|------------------|
| Příslušenství v objemu dodávky | ne               |
| Vyprazdňování zásobníku        | Sklopný podvozek |

■ Obsaženo v objemu dodávky.



## Vynikající jízdní vlastnosti

- Kompaktní konstrukce a robustní materiál pro nejlepší jízdní vlastnosti, maximální flexibilitu použití a dlouhou životnost.

## Dlouhá životnost

- Vysoce kvalitní materiály a robustní technika svárů zaručují dlouhou životnost.
- Olejivzdorný napájecí kabel patří ke standardnímu vybavení a navíc prodlužuje životnost přístroje.

## Plovák pro přerušení průtoku.

- Plovák v hlavě přístroje přeruší proud sání, jakmile je dosaženo maximálního objemu naplnění.
- Přeměna na nouzový spínač. Při opětovném uvedení do provozu musí být filtr suchý.

## PŘÍSLUŠENSTVÍ K IVR-L 65/12-1 TC 9.986-055.0



|  |    | Číslo produktu |  |                                     |
|--|----|----------------|--|-------------------------------------|
| <b>FILTRY</b>                                |    |                |  |                                     |
| <b>Povrchové filtry</b>                      |    |                |  |                                     |
| Povrchový filtr PE L 0,25 m <sup>2</sup>     | 1  | 9.980-225.0    | Povrchový filtr pro třídu prachu L o průměru 360 mm. Vyrobeno z polyesteru s filtrační plochou 0,25 m <sup>2</sup> . | <input checked="" type="checkbox"/> |
| <b>VYPRAZDŇOVÁNÍ PODPĚR</b>                  |    |                |  |                                     |
| <b>Sítový koš</b>                            |    |                |  |                                     |
| Koš na třísky 20 l                           | 2  | 9.980-852.0    | Filtrační koš, nerezová ocel, 20 l, průměr otvoru 1,5 mm. Pro efektivní separaci kapalin a hoblin.                   | <input type="checkbox"/>            |
| <b>Ostatní vyprazdňovací pomůcky</b>         |    |                |  |                                     |
| Plováková vložka                             | 3  | 9.982-118.0    | Plováková vložka, nerezová ocel, pro prevenci přeplnění s kulovým plovákem, centrální sání.                          | <input type="checkbox"/>            |
| <b>Jemné filtry</b>                          |    |                |  |                                     |
| Jemný vliesový filtr PE 20 l                 | 4  | 9.989-612.0    | Jemný vliesový filtr z PE o průměru 360 mm.  | <input type="checkbox"/>            |
| <b>OSTATNÍ PŘÍSLUŠENSTVÍ</b>                 |    |                |  |                                     |
| Přepážka Ø 410 mm                            | 5  | 9.984-119.0    | Přepážka vyrobená z plastu o průměru 420 mm pro kontejnery a nádrže.   | <input type="checkbox"/>            |
| <b>RUKOJETI</b>                              |    |                |  |                                     |
| Rukojeť DN 40                                | 6  | 9.977-679.0    | 45 ° zakřivená a elektricky vodivá rukojeť vyrobená z nerezové oceli. Vnitřní kužel DN 40.                           | <input type="checkbox"/>            |
| Rukojeť DN 50, 45°                           | 7  | 9.977-678.0    | Elektrovodivá a 45 ° zakřivená rukojeť z nerezové oceli. Vnitřní kužel DN 50.  | <input type="checkbox"/>            |
| Rukojeť zakřivená nerezová ocel 45 ° IK D    | 8  | 9.989-036.0    | Zakřivená a elektrovodivá rukojeť vyrobená z nerezové oceli. Úhel 45 °, vnitřní kužel NW 40.                         | <input type="checkbox"/>            |
| Rukojeť zakřivená nerezová ocel 45 °, IK     | 9  | 9.988-111.0    | Zakřivená a elektrovodivá rukojeť vyrobená z nerezové oceli. Úhel 45 °, vnitřní kužel NW 50.                         | <input type="checkbox"/>            |
| <b>HUBICE</b>                                |    |                |  |                                     |
| Sací trubka 850 mm DN40                      | 10 | 9.977-525.0    | Ocelová prodlužovací trubka, elektrovodivá, DN 40. Délka: 850 mm.  | <input type="checkbox"/>            |
| Prodlužovací trubka 850 mm DN 50, SBG        | 11 | 9.977-531.0    | Prodloužená trubka 850 mm z oceli. Elektrovodivé a s vnitřním kuželem DN 50.   | <input type="checkbox"/>            |
| Hliníková sací trubice 1500mm, DN 40         | 12 | 9.989-038.0    | Prodlužovací trubka z nerezové oceli, elektrovodivá, DN 50. Délka: 1500 mm.  | <input type="checkbox"/>            |
| Rukojeť zakřivená nerezová ocel 45 ° IK D    | 13 | 9.989-035.0    | Zakřivená a elektricky vodivá prodlužovací trubka z nerezové oceli. Úhel 45 °, vnitřní kužel DN 50.                  | <input type="checkbox"/>            |
| Prodlužovací trubka z nerezové oceli DN40 US | 14 | 9.989-039.0    | Prodlužovací trubka z nerezové oceli, elektrovodivá, NW 40. Délka: 850 mm.   | <input type="checkbox"/>            |

■ Obsaženo v objemu dodávky. □ Volitelné příslušenství

## PŘÍSLUŠENSTVÍ K IVR-L 65/12-1 TC

### 9.986-055.0

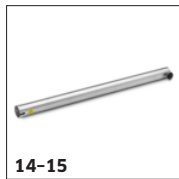

14-15



16-19



20-21



22



23



24-25

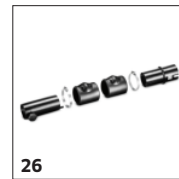

26



27-28

|   |    | Číslo produktu |  |                          |
|---|----|----------------|--|--------------------------|
| <b>HUBICE</b>   |    |                |  |                          |
| Prodlužovací trubka z nerezové oceli DN50 IK,         | 15 | 9.988-114.0    | Elektrovodivá prodlužovací trubka z nerezové oceli. Vnitřní kužel NW 50.   | <input type="checkbox"/> |
| <b>ADAPTÉRY / REDUKCE / DISTRIBUTORY</b>              |    |                |  |                          |
| <b>Adapter Accessory</b>                              |    |                |  |                          |
| Adapter DN50/DN51                                     | 16 | 9.989-603.0    | Ocelový adaptér pro připojení DN 50 na DN 51. Elektrovodivý.   | <input type="checkbox"/> |
| Adapter DN51/DN50                                     | 17 | 9.989-601.0    |  | <input type="checkbox"/> |
| Adapter DN50/DN61                                     | 18 | 9.989-602.0    | Ocelový adaptér pro připojení DN 50 na DN 61. Elektrovodivý.   | <input type="checkbox"/> |
| Adapter DN61/DN50                                     | 19 | 9.989-604.0    | Ocelový adaptér pro připojení DN 61 až DN 50. Elektrovodivý.   | <input type="checkbox"/> |
| <b>Redukce</b>  |    |                |  |                          |
| Redukce DN 50 / DN 40 (SBG)                           | 20 | 9.981-231.0    | Redukce z DN 50 na DN 40. Materiál: Ocel. Elektrovodivé.   | <input type="checkbox"/> |
| <b>Expandery</b>                                      |    |                |  |                          |
| Redukce z většího kuželu DN 40 na vnitřní kužel DN 50 | 21 | 9.981-936.0    | Redukce z většího kuželu DN 40 na vnitřní kužel DN 50. Materiál: Ocel. Elektrovodivé.  | <input type="checkbox"/> |
| Rozšíření DN50 na DN70                                | 22 | 9.981-921.0    | Redukce z většího kuželu DN 50 na vnitřní kužel DN 70. Materiál: Ocel. Elektrovodivé.  | <input type="checkbox"/> |
| <b>Distributor</b>                                    |    |                |  |                          |
| Y-kus DN 52 na 2 x DN 42                              | 23 | 9.981-149.0    | Rozbočka, elektricky vodivý, ocel, DN 50/40/40.  | <input type="checkbox"/> |
| <b>HADICE</b>   |    |                |  |                          |
| <b>EVA</b>  |    |                |  |                          |
| Prodlužovací hadice EVA el. DN42 3m                   | 24 | 9.988-088.0    | Elektrovodivá hadice s NW 40. Vhodné pro teploty do 65 ° C. Délka: 3 m.  | <input type="checkbox"/> |
| Prodlužovací hadice PVC el. DN42 5m                   | 25 | 9.988-089.0    | Pět metrů dlouhá, elektricky vodivá hadice s NW 40. Vhodná pro teploty do 65 ° C. Délka: 5 m.                                      | <input type="checkbox"/> |
| <b>ME</b>   |    |                |  |                          |
| Sada pro připojení hadice DN40                        | 26 | 9.989-627.0    | Sada pro připojení více hadic, DN 40.  | <input type="checkbox"/> |
| <b>PU</b>   |    |                |  |                          |
| Hadice PU DN40 3 m                                    | 27 | 9.989-617.0    | Elektricky vodivá PU hadice odolná proti oleji, DN 40. Vhodný pro abrazivní sací média a teplotně odolná až do 80 ° C. Délka: 3 m. | <input type="checkbox"/> |
| Hadice PU DN40 5 m                                    | 28 | 9.989-618.0    | Elektricky vodivá PU hadice odolná proti oleji, DN 40. Vhodný pro abrazivní sací média a teplotně odolná až do 80 ° C. Délka: 5 m. | <input type="checkbox"/> |

■ Obsaženo v objemu dodávky.  Volitelné příslušenství

## PŘÍSLUŠENSTVÍ K IVR-L 65/12-1 TC

### 9.986-055.0



29



30



31-32



33-34



35-36



37-38

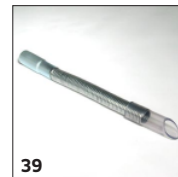

39



40



41-42

|   |    | Číslo produktu |  |                          |
|---|----|----------------|--|--------------------------|
| <b>HADICE</b>                                     |    |                |  |                          |
| <b>PU</b>   |    |                |  |                          |
| Hadice bez připojení PU DN40 15 m                 | 29 | 9.989-637.0    | Hadice z PU bez vodovodního adaptéru, DN 40. Elektrovodivá a teplotně odolná až do 80 ° C. Délka: 15 m.  | <input type="checkbox"/> |
| <b>ME-PU</b>                                      |    |                |  |                          |
| Hadice bez připojení ME-PU DN40 15 m              | 30 | 9.989-640.0    | Elektrovodivá, olejuvzdorná ME-PU hadice bez vodovodního adaptéru, DN 40. Vhodný pro abrazivní sací média a teplotně odolný do 110 ° C. Délka: 15 m. | <input type="checkbox"/> |
| <b>TRYSKY</b>                                     |    |                |  |                          |
| <b>Standardní hubice</b>                          |    |                |  |                          |
| Standard nozzle PVC DN40                          | 31 | 9.989-674.0    | Elektrovodivá standardní hubice z PVC. DN 40.  | <input type="checkbox"/> |
| Standardní hubice PVC DN50                        | 32 | 9.989-673.0    | Elektrovodivá standardní PVC tryska. DN 50.  | <input type="checkbox"/> |
| Pružná silikonová tryska DN40                     | 33 | 9.988-401.0    | Protahovací standardní tryska vyrobená ze silikonu, vnitřní kužel DN 40.   | <input type="checkbox"/> |
| Pružná silikonová tryska DN50                     | 34 | 9.988-402.0    | Protahovací standardní tryska vyrobená ze silikonu, vnitřní kužel DN 50.   | <input type="checkbox"/> |
| Standardní hubice gumová DN40                     | 35 | 9.989-677.0    | Standardní tryska, elektricky vodivá, vyrobená z řezatelné gumy. DN 40.  | <input type="checkbox"/> |
| Standardní hubice gumová DN50                     | 36 | 9.989-675.0    | Standardní tryska, elektricky vodivá, vyrobená z řezatelné gumy. DN 50.  | <input type="checkbox"/> |
| Příčná hliníková hubice DN 40                     | 37 | 9.980-748.0    | Diagonální hubice z eloxovaného hliníku, elektricky vodivá, DN 40.   | <input type="checkbox"/> |
| Příčná hliníková hubice DN 50                     | 38 | 9.980-749.0    | Diagonální hubice z eloxovaného hliníku, elektricky vodivá, DN 50.   | <input type="checkbox"/> |
| <b>Standardní hubice ohýbatelné</b>               |    |                |  |                          |
| Hubice, pozinkovaná, ohebná, s pryžovým nátrubkem | 39 | 9.981-420.0    | Elektricky vodivá, flexibilní kruhová hubice z pozinkované oceli, s gumovým náustkem DN 30.  | <input type="checkbox"/> |
| Hubice, pozinkovaná, ohebná, s gumovým nátrubkem  | 40 | 9.981-421.0    | Elektricky vodivá, flexibilní kruhová hubice z pozinkované oceli, DN 50, s gumovým náustkem DN 30.   | <input type="checkbox"/> |
| Flexibilní úhlová hubice DN 40,                   | 41 | 9.981-429.0    | Flexibilní, elektricky vodivá úhlová hubice, DN 40, délka: 800 mm.   | <input type="checkbox"/> |
| Flexibilní úhlová hubice DN 50, délka 800 mm      | 42 | 9.981-430.0    | Flexibilní, elektricky vodivá úhlová hubice, DN 50, délka: 800 mm.   | <input type="checkbox"/> |

■ Obsaženo v objemu dodávky. □ Volitelné příslušenství

## PŘÍSLUŠENSTVÍ K IVR-L 65/12-1 TC

### 9.986-055.0



43, 46-47



44, 50



45



48-49



51



52

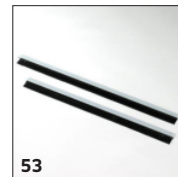

53

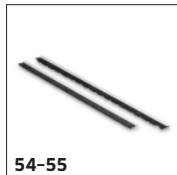

54-55



56

|  |    | Číslo produktu |   |                          |
|--|----|----------------|---|--------------------------|
| <b>TRYSKY</b>                                |    |                |   |                          |
| <b>Podlahové hubice</b>                      |    |                |   |                          |
| Podlahová hubice Alu 370 mm DN40             | 43 | 9.989-683.0    | Podlahová hubice, 370 mm, vyrobená z hliníku. DN 40.                        | <input type="checkbox"/> |
| Podlahová hubice Alu el 370 mm DN40          | 44 | 9.989-682.0    | Podlahová hubice, 370 mm, vyrobená z hliníku. Elektrovedivá. DN 40.         | <input type="checkbox"/> |
| Podlahová hubice DN 50, sací šířka 200 mm    | 45 | 9.981-426.0    | Podlahová hubice, DN 50, sací šířka 200 mm.                                 | <input type="checkbox"/> |
| Podlahová tryska Alu 370 mm DN50             | 46 | 9.989-664.0    | Podlahová hubice, 370 mm, vyrobená z hliníku. Elektrovedivá. DN 50.         | <input type="checkbox"/> |
| Víceúčelová hubice 370 mm el. leit., DN      | 47 | 9.987-612.0    | Elektrovedivá víceúčelová podlahová hubice. Šířka 370 mm, DN 50.            | <input type="checkbox"/> |
| Víceúčelová hubice 500 mm DN50               | 48 | 9.989-684.0    | Podlahová hubice, 500 mm, vyrobená z hliníku. Elektrovedivá. DN 50.         | <input type="checkbox"/> |
| BodendÅ, se 500 mm, Ex, mit Drehgelenk DN    | 49 | 9.981-925.0    | Podlahová hubice se sací šířkou 500 mm a závěsem. DN 50, elektricky vodivý. | <input type="checkbox"/> |
| Uni.hubice 370mm el. leit., DN50 V2A         | 50 | 9.989-558.0    | Víceúčelová podlahová hubice (370 mm), elektricky vodivá, DN 40.            | <input type="checkbox"/> |
| Víceúčelová hubice 370 mm DN50               | 51 | 9.988-115.0    | Podlahová hubice, 370 mm, vyrobená z hliníku. Elektrovedivá. DN 50.         | <input type="checkbox"/> |
| Gumověstě stěrky výliskem 370mm              | 52 | 9.981-914.0    | Stěrka s profilovaným pásem pro podlahovou hubici, šířka 370 mm.            | <input type="checkbox"/> |
| Gumověstě stěrky výliskem 500mm              | 53 | 9.981-915.0    | Stěrka s profilovaným pásem pro podlahovou hubici, šířka 500 mm.            | <input type="checkbox"/> |
| Stírací lišta na podlahové hubice el. 370 mm | 54 | 9.984-939.0    | Elektrovedivá stírací lišta pro podlahovou hubici, šířka 370 mm.            | <input type="checkbox"/> |
| Stírací lišta na podlahové hubice el. 500 mm | 55 | 9.980-764.0    | Sada kartáčových lišt pro podlahovou hubici 500 mm, s profilovanou lištou.  | <input type="checkbox"/> |
| <b>Štěrbinové hubice</b>                     |    |                |   |                          |
| Štěrbinová hubice, plast, lehká              | 56 | 9.988-117.0    | Elektricky vodivá, plochá víceúčelová štěrbinová hubice z plastu, DN 52.    | <input type="checkbox"/> |

Volitelné příslušenství

## PŘÍSLUŠENSTVÍ K IVR-L 65/12-1 TC 9.986-055.0



|  |    | Číslo produktu |   |                          |
|--|----|----------------|---|--------------------------|
| <b>TRYSKY</b>  |    |                |   |                          |
| <b>Štěrbinové hubice</b>                                     |    |                |   |                          |
| Štěrbinová hubice DN 50, 21x63,5 mm                          | 57 | 9.981-482.0    | Štěrbinová hubice vyrobená z PU, DN 50.   | <input type="checkbox"/> |
| Drážková hubice DN 50 z ocelového plechu, šířka drážky 17 mm | 58 | 9.981-442.0    | Elektricky vodivá štěrbinová hubice z ocelového plechu, DN 50, se šířkou drážky 17 mm.              | <input type="checkbox"/> |
| Drážková hubice DN 50 z ocelového plechu, šířka drážky 25 mm | 59 | 9.981-465.0    | Elektricky vodivá štěrbinová hubice z ocelového plechu, DN 50, se šířkou drážky 25 mm.              | <input type="checkbox"/> |
| <b>Štěrbinové hubice ohýbatelné</b>                          |    |                |   |                          |
| Flexibilní štěrbinová hubice silikon 65 mm DN50              | 60 | 9.988-403.0    | Flexibilní štěrbinová hubice silikon 65 mm DN50   | <input type="checkbox"/> |
| Flexibilní štěrbinová hubice 11 mm x 58 mm DN40              | 61 | 9.989-681.0    | Elektrovodivá a flexibilní štěrbinová hubice, 11 x 58 mm.   | <input type="checkbox"/> |
| Štěrbinová hubice, pozinkovaná, ohebná                       | 62 | 9.981-423.0    | Flexibilní a elektricky vodivá štěrbinová hubice z pozinkované oceli s šířkou štěrbin 20 mm, DN 40. | <input type="checkbox"/> |
| Pružná zářezová hubice DN 50, šířka zářezu 11 mm vnější      | 63 | 9.981-424.0    | Flexibilní, elektricky vodivá pozinkovaná štěrbinová hubice, DN 50, s šířkou štěrbin 13 mm.         | <input type="checkbox"/> |
| hubice flex. úzká DN 50, 20mm                                | 64 | 9.981-425.0    | Flexibilní a elektricky vodivá štěrbinová hubice z pozinkované oceli s šířkou štěrbin 20 mm, DN 50. | <input type="checkbox"/> |
| <b>Povrchové hubice</b>                                      |    |                |   |                          |
| Hubice s přípojovacím kusem 90 ° DN40                        | 65 | 9.988-118.0    | Elektrovodivá gumová hubice, úhlová, DN 40, vhodná pro použití s potravinami.                       | <input type="checkbox"/> |
| Hubice s přípojovacím dílem 90 ° DN50                        | 66 | 9.988-119.0    | Elektrovodivá gumová hubice, úhlová, DN 50, vhodná pro použití s potravinami.                       | <input type="checkbox"/> |
| Hliníková povrchová hubice, 150 mm, DN 40                    | 67 | 9.989-666.0    | Povrchová hubice, 150 mm, vyrobená z hliníku. DN 40.  | <input type="checkbox"/> |
| Hliníková hubice 150 mm DN50                                 | 68 | 9.989-665.0    | Hliníková hubice 150 mm DN50  | <input type="checkbox"/> |
| <b>Hubice na kapaliny</b>                                    |    |                |   |                          |
| Bypassová hubice DN 50                                       | 69 | 9.981-427.0    | Obtoková tryska, DN 50, celková délka: 1000 mm  | <input type="checkbox"/> |
| <b>Hubice pro slepé otvory</b>                               |    |                |   |                          |
| Hubice pro slepý otvor DN40                                  | 70 | 9.989-671.0    | 90 ° zahnutá hubice pro slepý otvor o průměru 60 mm.  | <input type="checkbox"/> |

Volitelné příslušenství

## PŘÍSLUŠENSTVÍ K IVR-L 65/12-1 TC 9.986-055.0



|  |    | Číslo produktu |  |                          |
|--|----|----------------|--|--------------------------|
| <b>TRYSKY</b>  |    |                |  |                          |
| <b>Hubice pro slepé otvory</b>                               |    |                |  |                          |
| Hubice pro slepou hadici úhlová 60 ° DN40                    | 71 | 9.989-669.0    | 90 ° zahnutá hubice pro slepý otvor o průměru 48 mm. DN 40.                          | <input type="checkbox"/> |
| Hubice pro slepou hadici úhlová 90 ° DN40                    | 72 | 9.989-667.0    | 90 ° zahnutá hubice pro slepý otvor o průměru 60 mm. DN 40.                          | <input type="checkbox"/> |
| Tryska pro slepou hadici úhlová 90 ° 200 mm prodloužení DN40 | 73 | 9.989-670.0    | 90 ° zahnutá tryska pro slepý otvor o průměru 48 mm. DN 40.                          | <input type="checkbox"/> |
| <b>KARTÁČE</b>   |    |                |  |                          |
| <b>Standardní kartáče</b>                                    |    |                |  |                          |
| Plochá kartáčová hubice DN 40                                | 74 | 9.981-431.0    | Plochá kartáčová hubice DN 40.   | <input type="checkbox"/> |
| Plochá kartáčová hubice DN 50                                | 75 | 9.981-432.0    | Plochá kartáčová hubice DN 50.   | <input type="checkbox"/> |
| <b>Koncové kartáče</b>                                       |    |                |  |                          |
| Kartáč ø82 mm DN40   | 76 | 9.989-609.0    | Elektrovodivý koncový kartáč o průměru 82 mm. DN 40.                                 | <input type="checkbox"/> |
| Kartáč ø82 mm DN50   | 77 | 9.989-608.0    | Elektrovodivý koncový kartáč o průměru 82 mm. DN 50.                                 | <input type="checkbox"/> |
| <b>Povrchové kartáče</b>                                     |    |                |  |                          |
| Kartáč PP 24 mm DN40   | 78 | 9.989-610.0    | Elektrovodivý povrchový kartáč. DN 40.   | <input type="checkbox"/> |
| Sací kartáč  | 79 | 9.981-911.0    | Kobercový kartáč, 300 mm, s připojením 45 °, s hvězdicovým šroubem, štětiny ze žíně. | <input type="checkbox"/> |
|  | 80 | 9.981-912.0    |  | <input type="checkbox"/> |
| <b>PRE-SEPARÁTORY</b>  |    |                |  |                          |
| <b>Pre-separátory</b>  |    |                |  |                          |
| Separátor 125 l DN70   | 81 | 9.989-686.0    | 125 litrový předseparátor, DN 70.  | <input type="checkbox"/> |
| Pre-separator tank 200 l                                     | 82 | 9.989-685.0    | Standardní buben, který odpovídá normě ISO 15750-2.                                  | <input type="checkbox"/> |
| <b>Kryty pre - separátorů</b>                                |    |                |  |                          |
| Kryt předseparátoru  | 83 | 9.981-666.0    | Kryt předseparátoru DN 70. Vhodný pro kontejnery o průměru 517 mm.                   | <input type="checkbox"/> |
| Kryt předseparátoru DN 70                                    | 84 | 9.981-662.0    | Kryt předseparátoru DN 70 pro standardní sud 200 litrů (9.989-685.0).                | <input type="checkbox"/> |

Volitelné příslušenství



## PŘÍSLUŠENSTVÍ K IVR-L 65/12-1 TC 9.986-055.0

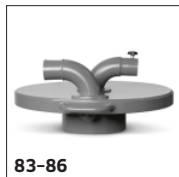

83-86



87



88



89



90

|                               | Číslo produktu |             |  |
|-------------------------------|----------------|-------------|--|
| <b>PRE-SEPARÁTORY</b>         |                |             |  |
| <b>Kryty pre - separátorů</b> |                |             |  |
| Kryt předseparátoru DN 70     | 85             | 9.981-665.0 | Kryt předseparátoru DN 70. Vhodný pro nádoby o průměru 517 mm. <input type="checkbox"/>  |
|                               | 86             | 9.981-661.0 | Kryt předseparátoru DN 70 pro standardní sud 200 litrů (9.989-685.0). <input type="checkbox"/>   |
| <b>SADY PŘÍSLUŠENSTVÍ</b>     |                |             |  |
| <b>Kapaliny</b>               |                |             |  |
| Standardní sada DN40          | 87             | 9.989-660.0 | Sada příslušenství, DN 40, pro kapalné nečistoty: PU hadice, 3 m (9.989-617.0), držák (9.977-679.0), sací trubice (9.977-525.0), podlahová hubice (9.989-683.0) a štěrbinová hubice (9.981-483.0). <input type="checkbox"/>            |
| Standardní sada DN50          | 88             | 9.989-661.0 | Sada příslušenství, DN 50, pro kapalné nečistoty: PU hadice, 3 m (9.989-619.0), držák (9.977-678.0), sací trubice (9.977-531.0), podlahová hubice (9.989-664.0) a štěrbinová hubice (9.981-482.0). <input type="checkbox"/>            |
| <b>Tekutina / třísky</b>      |                |             |  |
| Standardní sada DN40          | 89             | 9.989-657.0 | Sada příslušenství, DN 40, pro kapalné nečistoty a třísky: hadice ME-PU, 3 m (9.989-621.0), držák (9.977-679.0), sací trubice (9.977-525.0), podlahová hubice (9.989-683.0), standardní hubice (9.989-674.0). <input type="checkbox"/> |
| Standardní sada DN50          | 90             | 9.989-658.0 | Pro vysávání kapalin a třísek: komplexní sada příslušenství, DN 50. <input type="checkbox"/>   |

Volitelné příslušenství